П О С Т А Н О В Л Е Н И Е
Администрации Собинского муниципального округа Владимирской области

23.11.2026 № 2177

О внесении дополнений в постановление администрации Собинского района от 30.03.2021 № 288 «Об утверждении схемы размещения рекламных конструкций на территории Собинского района»

В соответствии со статьей 19 Федерального закона от 13.03.2006 № 38-ФЗ «О рекламе», Федеральным законом от 06.10.2003 № 131-ФЗ «Об общих принципах организации местного самоуправления в Российской Федерации», руководствуясь статьей 32 Устава округа, администрация Собинского муниципального округа Владимирской области п о с т а н о в л я е т :

1. Дополнить приложение к постановлению администрации Собинского района от 30.03.2021 № 288 «Об утверждении схемы размещения рекламных конструкций на территории Собинского района» картой размещения рекламных конструкций № 27, согласно приложению.

2. Контроль за выполнением настоящего постановления возложить на первого заместителя главы администрации по экономике и развитию инфраструктуры

3. Настоящее постановление вступает в силу после официального опубликования в газете «Доверие» и подлежит размещению на официальном сайте администрации Собинского муниципального округа.

Врио главы округа Е.В. Андреева

Приложение
к постановлению администрации
Собинского муниципального округа
от 23.11.2026 № 2177

Карта размещения рекламных конструкций № 27

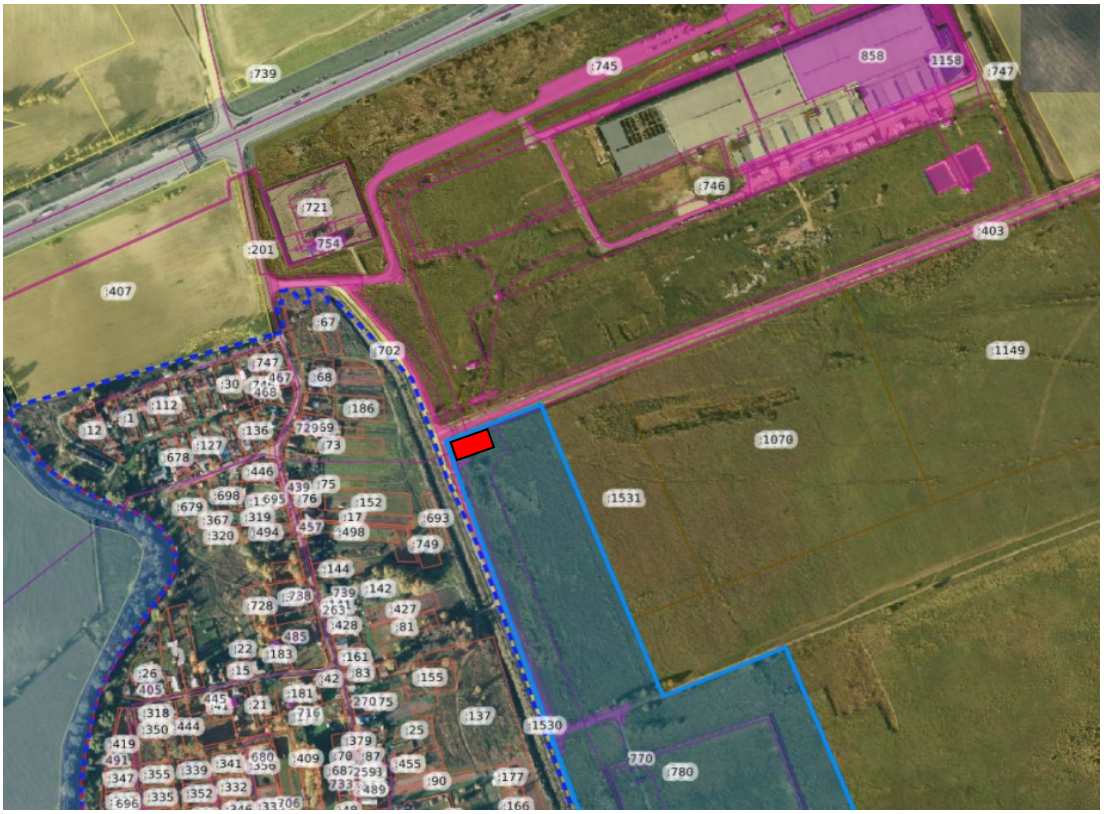

Номер места размещения рекламной конструкции	Описание местоположения места размещения рекламной конструкции	Кадастровый номер участка (квартала), вид собственности	Тип, вид рекламной конструкции	Площадь информационных полей рекламной конструкции	Технические характеристики рекламной конструкции
27	Российская Федерация, Владимирская область, район Собинский, МО Воршинское (сельское поселение), ОАО «Воршанское», в северо-восточной части КК 33:12:011101	33:12:011101:780, муниципальная собственность	Отдельно стоящая рекламная конструкция, щит 6х3 м (щит со стационарной поверхностью с внешним или с внутренним подсветом, щит с автоматической сменой экспозиции*)	До 36 кв.м.	Согласно разделу 1 приложения №1 к схеме

Примечание:
* вид рекламной конструкции в соответствии с приложением №2 к постановлению Губернатора Владимирской области от 18.10.2013 №1170 «О порядке согласования схем размещения рекламных конструкций и об установлении предельных сроков для заключения договоров на установку и эксплуатацию рекламных конструкций»